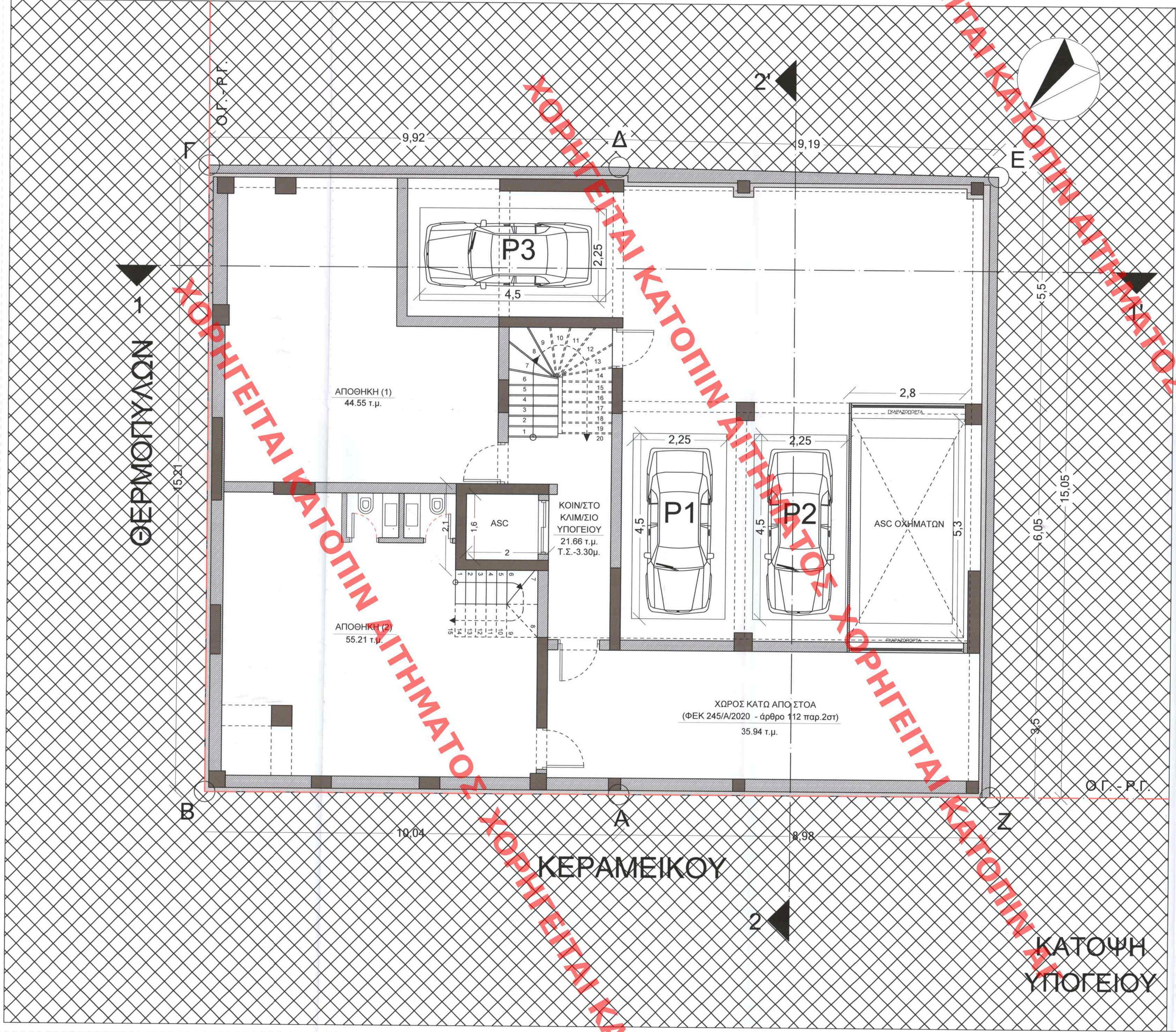

ΧΟΡΗΓΕΙΤΑΙ ΚΑΤΟΠΙΝ ΑΙΤΗΜΑΤΟΣ ΧΟΡΗΓΕΙΤΑΙ ΚΑΤΟΠΙΝ ΑΙΤΗΜΑΤΟΣ

ΥΠΟΥΡΓΕΙΟ ΠΕΡΙΒΑΛΛΟΝΤΟΣ ΚΑΙ ΕΝΕΡΓΕΙΑΣ
ΘΕΩΡΗΘΗΚΕ ΜΕ ΤΗΝ ΥΠ ΑΡΙΘ. 130001/2370/30-05-2024 ΠΡΑΞΗ
Η ΠΡΟΪΣΤΑΜΕΝΗ ΤΗΣ ΔΝΣΗΣ
ΤΟΠΟΓΡΑΦΙΚΩΝ ΕΦΑΡΜΟΓΩΝ
ΑΝΔΡΙΑΝΑ ΚΑΤΣΙΝΑ
ΤΟΠΟΓΡΑΦΟΣ ΜΗΧΑΝΙΚΟΣ

ANDRIANA KATSINA
31/05/2024 14:23

Το παρόν διάγραμμα συνοδεύει
την από ...19/2/24..... εισήγηση
της Δ/νσης Α.Ο.Κ.Α. Τμήματος Δ.Κ.
Η Τμηματάρχης
ΔΗΜΗΤΡΑ ΜΑΤΣΟΥΚΑ
Αρχιτέκτων - Μηχανικός

ΚΕΝΤΡΙΚΟ ΣΥΜΒΟΥΛΙΟ ΑΡΧΙΤΕΚΤΟΝΙΚΗΣ
Το παρόν σχεδίαγραμμα μελετήθηκε από
το ΚΕ.Σ.Α. την ...26-2-2024.....
και εγκρίθηκε σύμφωνα με τα υπ' αρ. .....
.....
ΠΡΟΕΔΡΟΣ
Ε. ΜΠΑΚΟΓΙΑΝΝΗΣ
Α. ΜΕΣΣΑ

ΕΡΓΟΔΟΤΗΣ: ΕΤΑΙΡΕΙΑ "ΔΙΕΘΝΕΙΣ ΕΠΕΝΔΥΣΕΙΣ ΚΑΤΑΣΚΕΥΩΝ ΕΕ"

ΕΡΓΟ: «Επανακατασκευή (λόγω κατάρρευσης) διώροφου διατηρητέου κτιρίου με υπόγειο και τμήματος προσθήκη κατ' επέκταση και καθ' ύψος
Εξυγίανση του σκελετού από τα υπολείμματα κατάρρευσης.»

ΘΕΣΗ: ΕΠΙ ΤΩΝ ΟΔΩΝ ΘΕΡΜΟΠΥΛΩΝ 21 ΚΑΙ ΚΕΡΑΜΕΙΚΟΥ 71 τ.κ.10435
περιοχή ΚΕΡΑΜΕΙΚΟΥ, ΔΗΜΟΣ ΑΘΗΝΑΙΩΝ - Ο.Τ. 64062

ΑΡΧΙΤΕΚΤΟΝΗ ΟΜΑΔΑ:
Ιωάννης - Αθηναίος Νικητάκος
Κωνσταντίνος Σχοινάς
Yasemin Celik
Ηλίας Νικητάκος

ΘΕΜΑ ΣΧΕΔΙΟΥ: ΠΡΟΤΑΣΗ
ΚΑΤΟΨΗ ΥΠΟΓΕΙΟΥ

ΑΡΙΘΜΟΣ ΣΧΕΔΙΟΥ: Α-0

ΚΛΙΜΑΚΑ: 1 : 50

ΧΡΟΝΟΣ ΜΕΛΕΤΗΣ: ΑΠΡΙΛΙΟΣ 2023

ΣΦΡΑΓΙΔΑ ΜΕ ΥΠΟΓΡΑΦΗ:
ΑΘΗΝΑΙΟΣ - ΙΩΑΝΝΗΣ ΚΩΝ. ΝΙΚΗΤΑΚΟΣ
ΔΙΠΛ. ΑΡΧΙΤΕΚΤΩΝ ΜΗΧΑΝΙΚΟΣ
ΑΡΙΣΤΟΤΕΛΕΙΟ ΠΑΝΕΠΙΣΤΗΜΙΟ ΘΕΣΣΑΛΟΝΙΚΗΣ
ΜΕΛΟΣ Τ.Ε.Ε. Α.Μ. 129316
ΧΡ. ΠΕΡΡΑΙΒΟΥ 7 - ΧΑΪΔΑΡΙ ΤΗΛ. 5818866
ΑΦΜ 130408569 ΔΟΥ ΑΙΓΑΛΕΩ

ΙΩΑΝΝΗΣ-ΑΘΗΝΑΙΟΣ ΝΙΚΗΤΑΚΟΣ ΑΡΧΙΤΕΚΤΩΝ ΜΗΧΑΝΙΚΟΣ
ΧΡ. ΠΕΡΡΑΙΒΟΥ - αριθ. 7 - ΧΑΪΔΑΡΙ - Τ.ΗΛ.: 5818866